

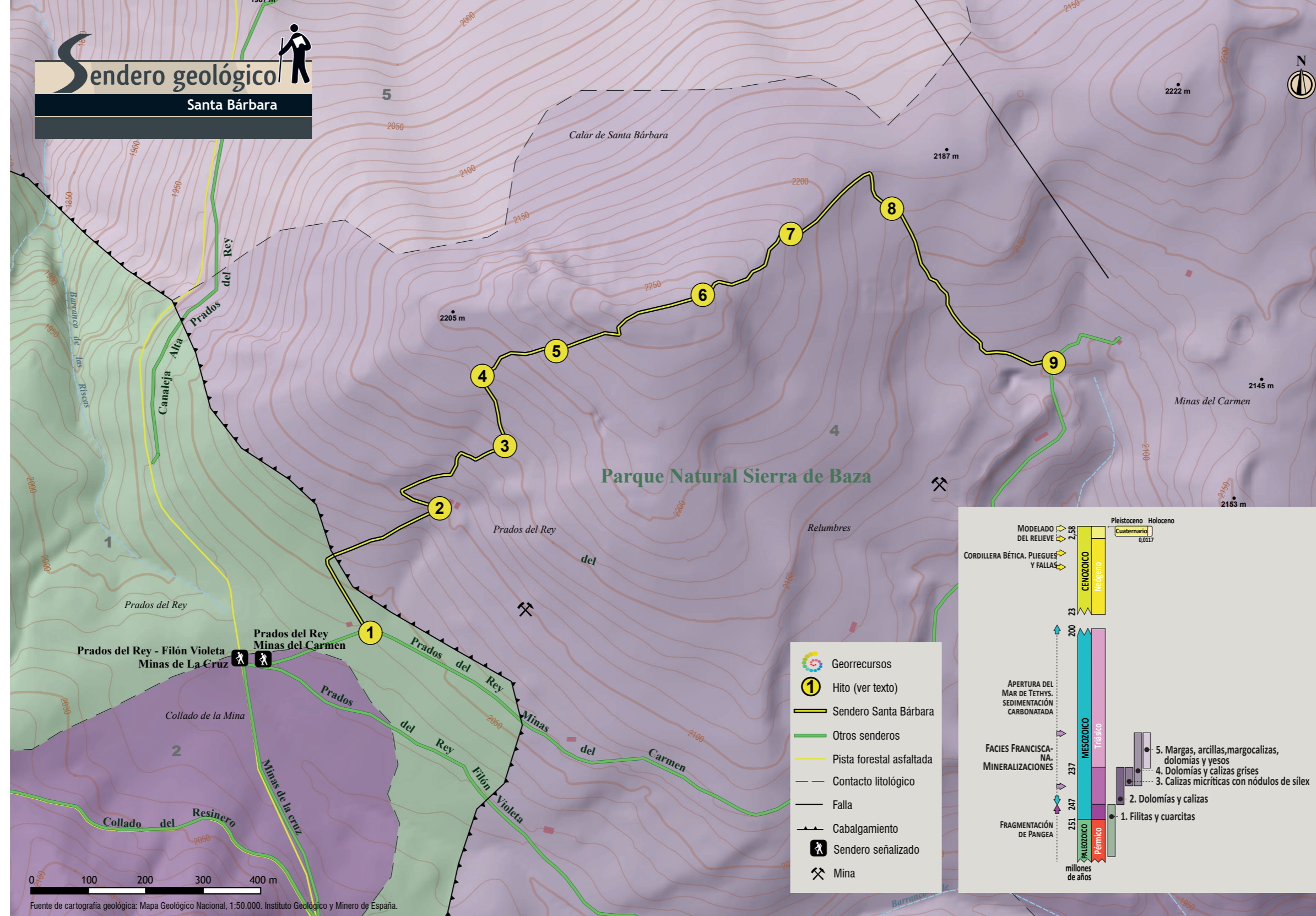

- TRAYECTO**
Lineal.
- LONGITUD**
2,12 km
- TIEMPO ESTIMADO**
2 horas y 30 minutos.
- DIFICULTAD**
Alta.
- TIPO CAMINO**
Senda.
- GEODIVERSIDAD**
DOMINIO GEOLÓGICO. Cordillera Bética. Zonas Internas, Dominio Alpujárride.
INTERÉS PRINCIPAL. Geomorfológico.
INTERÉS SECUNDARIO. Tectónico, Geominero.
- PAISAJE/VEGETACIÓN**
Gran diversidad paisajística y biológica, destacando las panorámicas hacia los altiplanos de Guadix y Baza, los relieves montañosos de la Sierra de Baza y Sierra Nevada. Vegetación endémica de gran valor.
- SOMBRA**
Nula.
- AUTORIZACIÓN ESPECIAL**
No es necesaria.
- RECOMENDACIONES**
Llevar agua, ropa y calzado adecuado. Ropa de abrigo en cualquier época del año. Consultar el parte meteorológico. En época invernal tener en cuenta equipo específico de nieve. Extreme la precaución, bocaminas abandonadas y riesgo de caídas por taludes.
- PROVINCIA / MUNICIPIOS**
Granada / Baza
- HOJAS DEL MTN 1:50.000**
994 - Baza
- COORDENADAS INICIO / FINAL**
37° 22' 30,99" N – 2° 50' 54,71" O
37° 22' 46,05" N – 2° 50' 06,10" O



- CÓMO LLEGAR**
Tomar la salida 28 de la autovía A-92N, dirección Parque Natural Sierra de Baza. Continuar por la pista asfaltada 5 km. hasta el Aula de la Naturaleza y Centro de Visitantes Narváez. Tomar la pista forestal, ya de tierra, dirección al Área Recreativa La Canaleja Alta y continuar 12 kilómetros hasta llegar a los Prados del Rey. Allí encontrará el inicio del sendero Prados del Rey - Minas del Carmen. Tras recorrerlo poco más de 150 metros, encontramos el inicio de nuestro sendero.
- APARCAMIENTOS**
Se propone esta nueva redacción: Existe un aparcamiento señalado al inicio del sendero.
- TRANSPORTE PÚBLICO**
Las principales empresas concesionarias de las líneas regulares de autobuses en la zona son ALSA (tel. 902 42 22 42) Autedia S.A. (tel. 958 15 36 36).
- OTROS LUGARES DE INTERÉS GEOLÓGICO**
En el entorno se pueden visitar los senderos interpretados por las infraestructuras mineras de las Minas del Carmen, Minas de La Cruz y filón Violeta.

- Georrecursos
- 1 Hito (ver texto)
- Sendero Santa Bárbara
- Otros senderos
- Pista forestal asfaltada
- Contacto litológico
- Falla
- Cabalgamiento
- Sendero señalizado
- Mina

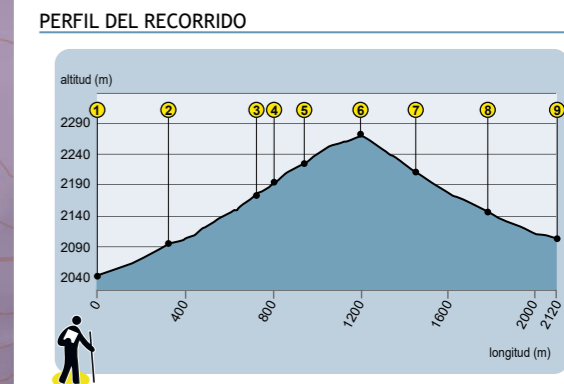
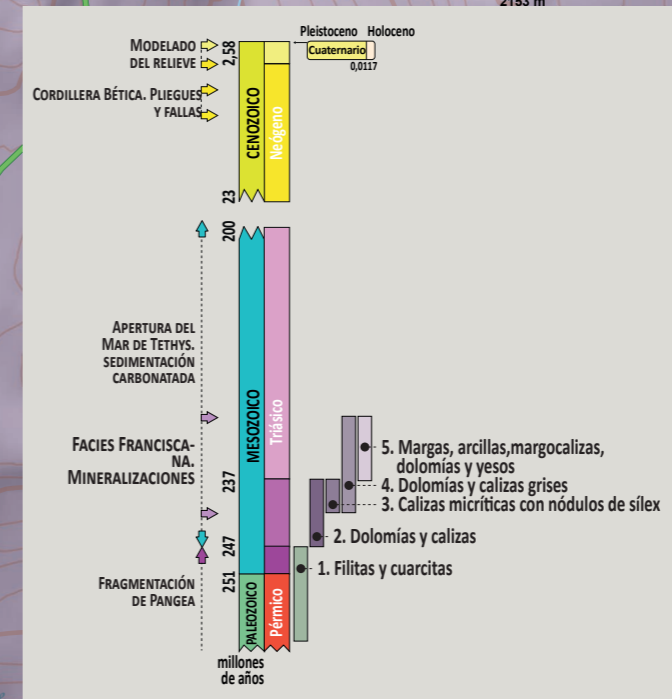

- DESNIVEL MÁXIMO**
228,7 m
- COTA MÁXIMA**
2268,7 m
- COTA MÍNIMA**
580 m

Fuente de cartografía geológica: Mapa Geológico Nacional, 1:50.000. Instituto Geológico y Minero de España.